

Informe inversión de la prima Fairtrade año 2024



Construyendo un mejor futuro.



Construyendo un mejor futuro

La Corporación Bananera Génesis, tiene el firme propósito contribuir a mejorar la calidad de vida y el bienestar de los trabajadores de la Finca Bananera Génesis y sus familias.

Contamos con los siguientes proyectos para contribuir al mejoramiento de la calidad de vida.

- Proyectos de educación
- Proyectos de vivienda
- Proyectos deporte, cultura y recreación
- Proyectos de calamidad y emergencia
- Proyectos derechos humanos
- Proyectos producción sostenible
- Proyecto de inversiones colectivas.

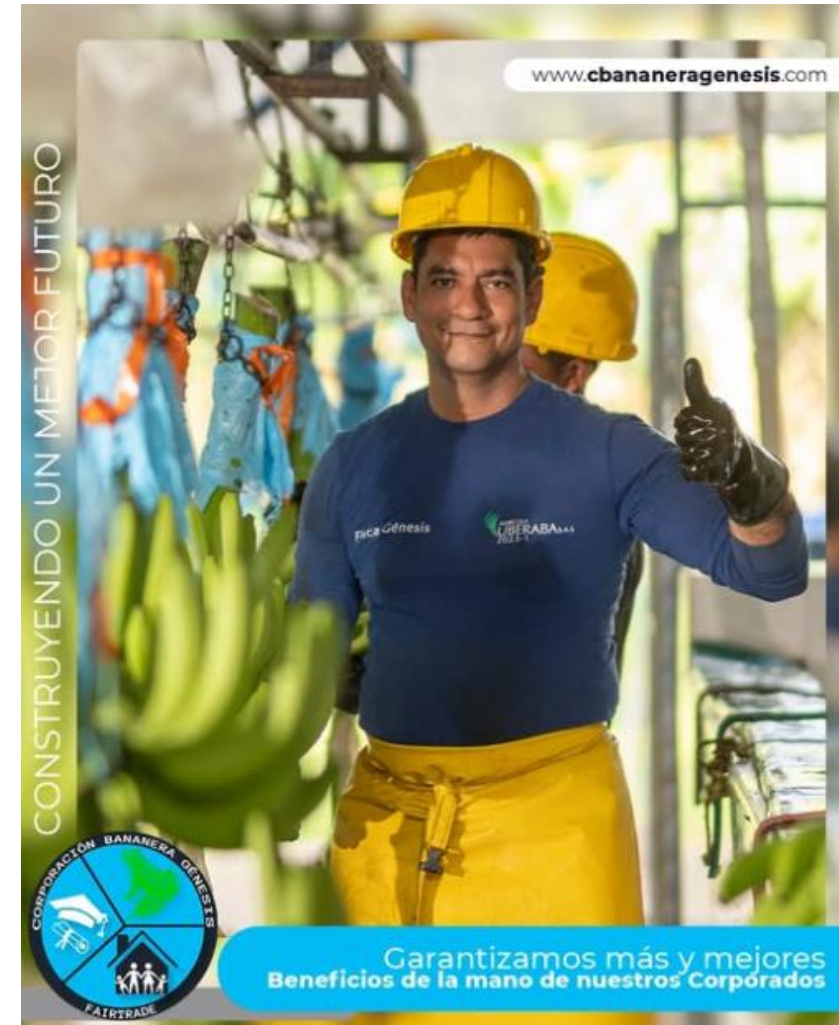

Presupuesto cajas exportación

Corporación Génesis

Cajas presupuestadas	396.524
Ingreso presupuestado por cajas	\$1.463.173.560

Cajas exportadas	392.842
Ingreso por cajas	\$1.437.208.356

Cajas 3.682 = Dinero \$ 25.965.204



Cajas Sainsbury's a semana 52	196.756	50%
Ingreso por cajas	\$753.364.411	52%

Sainsburys Finca Génesis	Sainsburys Finca Roble
\$ 378.589.807 / 99.707 cajas	\$374.774.604 / 97.049 cajas



Finca Génesis

Presupuesto ingreso	\$767.246.940	Ingreso recibido	\$707.480.218	92%
Presupuesto cajas	207.926	Cajas exportadas	194.136	93%



Finca el Roble

Presupuesto ingreso	\$695.926.620	Ingreso recibido	\$729.728.131	105%
Presupuesto cajas	188.598	Cajas exportadas	198.706	105%



Otros Ingresos

CDT 1 Apertura 29– Enero– 2024 / Ingreso 29– Febrero– 2024

CDT = \$1.200.000.000	\$9.294.000
Retención 4%	\$371.760
Ingreso a cuenta CDT	\$8.922.240

CDT 3 Apertura 10– Julio– 2024 / Ingreso 10– Agosto – 2024

CDT = \$1.300.000.000	\$9.669.400
Retención 4%	\$386.776
Ingreso a cuenta CDT	\$9.282.624

CDT 5 Apertura 03– octubre– 2024 / Ingreso 03– noviembre– 2024

CDT = \$100.000.000	\$736.100
Retención 4%	\$29.444
Ingreso a cuenta CDT	\$706.656

CDT 2 Apertura 01– Marzo– 2024 / Ingreso 01– Julio– 2024

CDT = \$1.000.000.000	\$34.620.000
Retención 4%	\$1.384.800
Ingreso a cuenta CDT	\$33.235.200

CDT 4 Apertura 02– septiembre– 2024 / Ingreso 02– octubre– 2024

CDT = \$1.300.000.000	\$9.669.400
Retención 4%	\$386.776
Ingreso a cuenta CDT	\$9.282.624

CDT 6 Apertura 31– octubre– 2024 / Ingreso 30– noviembre– 2024

CDT = \$800.000.000	\$5.950.400
Retención 4%	\$238.016
Ingreso a cuenta CDT	\$5.712.384

Total ingreso CDT \$69.939.300

Con el fin de optimizar los recursos el comité de prima, toma la decisión de realizar la apertura de varios CDTs a lo largo del año, con el fin de generar ingresos adicionales que fueron sumados al presupuesto año 2024 con el objetivo de entregar mas beneficios a los corporados.



Construyendo un mejor futuro

Presupuestado vs exportado

Cajas presupuestadas	396.524	Cajas exportadas	392.842	99%
Ingresos por cajas presupuestada 2024	\$1.463.173.560	Ingreso por cajas a Diciembre 2024	\$1.437.208.356	98%
CDT	\$87.494.630	CDT	\$69.203.200	80%
Otros ingresos Intereses cuenta ahorro.	\$8.000.000	Otros ingresos intereses cuenta ahorro	\$3.490.977	34%
Ingresos cartera crédito.	\$14.895.025	Ingresos cartera crédito.	\$10.412.811	70%
Total ingreso FC Génesis	\$1.573.563.215	Total ingresos	\$1.520.315.317	97%

No ingresaron \$53.247.898

Esto trae como consecuencia un faltante de \$53.247.898 dinero que no ingreso a la corporación por lo tanto se debe restar del presupuesto, y se deberá ajustar el presupuesto menos esta cantidad de dinero.

Con el fin de ajustar el presupuesto se propone restar un valor de \$20.653.811 del proyecto crédito para compra de vivienda, \$9.194.087 del rubro gasto administrativo, \$ 23.400.000 del proyecto crédito y auxilio para mejoramiento de vivienda



Construyendo un mejor futuro

Presupuesto 2024

\$1.520.315.317

PRESUPUESTO AJUSTADO 2024

PRODUCTO	SMMLV	AUXILIOS	PRESUPUESTO	
	1,300,000	VALOR	PERSONAS	DINERO
Capacitación Comité de Prima			-	7,000,000
Bono escolar	0.61	793,000	240	227,434,700
Auxilios Educativos			240	234,434,700
Total proyecto de Educación			240	234,434,700
Auxilio Compra vivienda	18	23,400,000	1	23,400,000
Auxilios de vivienda			1	23,400,000
Crédito Compra Vivienda	80	104,000,000	1	53,446,189
Crédito de vivienda			2	53,446,189
Total proyecto de vivienda			3	76,846,189
Deporte, cultura y recreación				
Días especiales culturales día madres, padres, eventos re			450	8,581,100
Semilleros del deporte, el arte y 0.44		572,000	20	10,858,900
Total proyecto deporte, cultura y recreación			470	19,440,000
Salud				
Auxilio salud visual	0.61	793,000	30	23,790,000
Auxilio salud oral	1.5	1,950,000	20	39,000,000
Total proyecto salud			50	62,790,000
Calamidad y Emergencia				
Auxilio protesis de extremidad: 13		16,900,000	1	170,300
Auxilio por Muerte	0.8	1,040,000	10	10,400,000
Auxilio por desastres naturales 4		5,200,000	1	10,127,714
Total proyecto calamidad y emergencia			12	20,698,014
Total proyecto fondo de inversion				15,654,976
Seguro de vida Admon CPF CV			30	3,000,000
Gastos de Administración				334,087,027
TOTAL PRESUPUESTO				766,950,906

Se ajusta el presupuesto de la siguiente forma.

PRESUPUESTO AJUSTADO SAINSBURY'S 2024

PRODUCTO	SMMLV	AUXILIOS	PRESUPUESTO	
	1,300,000	VALOR	PERSONAS	DINERO
Auxilio Educación Básica Primari	1	1,300,000	15	19,500,000
Auxilio educacion superior	2.7	3,510,000	35	283,133,985
Auxilios Educativos			50	302,633,985
Total proyecto de educación			50	302,633,985
Salud				
Auxilio para compra medicamentos no pos	0.1	130,000	20	18,580,000
Auxilio de copagos	0.14	182,000	12	17,800,000
Total proyecto de salud			32	36,380,000
Derechos humanos				169,506,992
Produccion sostenible				101,704,195
Inversiones colectivas				67,802,797
Gastos de Administración				75,336,442
Total presupuesto				753,364,411



Construyendo un mejor futuro

PRESUPUESTO 2024

\$1.520.315.317



Proyecto de Educación

La corporación bananera génesis tiene el firme propósito de contribuir al mejoramiento de la calidad de vida de nuestros Corporados, es por esto que le apuesta a la educación continua.

Este proyecto lo compone una serie de auxilios creados de acuerdo a las necesidades de nuestros colaboradores.

PRESUPUESTO 2024				
PRODUCTO	SMMLV	AUXILIOS	PRESUPUESTO	
	1,300,000	VALOR	PERSONAS	DINERO
Capacitación Comité de Prima			-	7,000,000
Bono escolar	0.61	793,000	240	227,434,700
Auxilios Educativos			240	234,434,700
Total proyecto de Educación			240	234,434,700

PRESUPUESTO SAINSBURY'S 2024				
PRODUCTO	SMMLV	AUXILIOS	PRESUPUESTO	
	1,300,000	VALOR	PERSONAS	DINERO
Auxilio Educación Básica Primari	1	1,300,000	15	19,500,000
Auxilio educacion superior	2.7	3,510,000	35	283,133,985
Auxilios Educativos			50	302,633,985
Total proyecto de educación			50	302,633,985

De acuerdo a los nuevos lineamientos otorgados por Sainsburys, se presenta actividades y proyectos propios que se ejecutan con el recurso Sainsburys.

Proyecto Educación	PRESUPUESTO	EJECUCION
	537.068.685	437.689.623

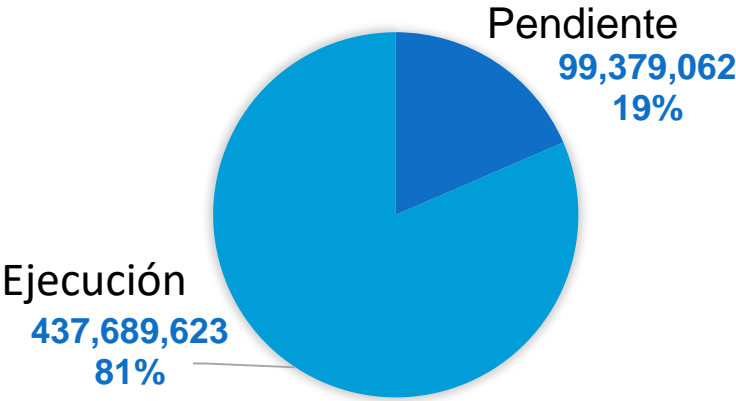

Ejecución proyecto de Educación.

Con la entrega del auxilio de bono escolar la corporación bananera génesis está contribuyendo con la disminución del gasto educativo que genera los útiles escolares, uniformes y demás gastos.

Este proyecto contempla la entrega de kits escolares compuestos por bolsos, útiles escolares como cuadernos.

La Corporación entrego kits escolares en comunidades como la Danta y trabajadores que no cumplían con los requisitos para acceder al bono escolar.

Bono escolar	Valor
Presupuesto asignado	\$ 227.434.700
Valor ejecutado	\$ 227.434.700
Auxilios entregados	261
Kits entregados en comunidades y corporados	135



Capacitación comité de prima	Valor
Presupuesto asignado	\$ 7.000.000
Valor ejecutado	\$ 6.919.898
Personas beneficiadas	23





Construyendo un mejor futuro

Ejecución proyectos de Educación Sainsbury"s.



De acuerdo a la encuesta realizada en finca el roble y génesis donde se identificó que un alto porcentaje de trabajadores quería terminar el bachillerato, para la corporación bananera génesis es satisfactorio informar que otorgo 19 cupos de empleados que se encontraba interesados.

Auxilio Educación Básica Primaria y secundaria (validación bachillerato asociado y conyuge)	Valor
Presupuesto asignado	\$19.500.000
Valor ejecutado	\$18.981.000
Personas beneficiadas	19

Auxilio Educación Superior (asociados y beneficiarios)	Valor
Presupuesto asignado	\$283.133.985
Valor ejecutado	\$184.354.025
Auxilios entregados	86

Con la entrega del auxilio de educación superior la corporación bananera génesis está contribuyendo con el crecimiento profesional de nuestros corporados, con el pago de los semestres en universidades reconocidas.

Actualmente tenemos 47 estudiantes, de los cuales 18 son corporados y 29 son beneficiarios, 34 estudian carreras profesionales, 14 estudian carreras técnicas y tecnológicas, Para la corporación es grato contar que actualmente tiene 7 estudiantes que finalizaron formación academica, de los cuales 3 son carrera profesional con un costo (10.530.000) y 4 son técnicos con un costo (5.200.000), están a la espera del grado.

7 estudiantes finalizan sus formaciones en el año 2025, de los cuales 3 son profesionales y tienen un costo de 2.200.000 por semestre y 4 técnicos laborales que tienen un costo de 1.100.000 Cada uno.

Proyecto de vivienda.

La corporación bananera génesis tiene la meta de apoyar a sus corporados con la adquisición de una vivienda, implementa líneas de crédito de vivienda nueva, usada acompañados de auxilios, de acuerdo a esto la corporación realizó la compra de un terreno con un área de 600 metros en el que se está desarrollando un proyecto de vivienda, este proyecto podrá entregar 21 apartamentos, este gran proyecto se hará en dos etapas.

Se desembolsó un crédito de vivienda usada y auxilio de para compra de vivienda, ayudando a una familia a hacer realidad el sueño de tener casa propia.

Auxilio Compra vivienda	18	23,400,000	1	23,400,000
Auxilio mejoramiento vivienda	4	5,200,000	0	-
Auxilios de vivienda				1 23,400,000
Crédito Compra Vivienda	80	104,000,000	1	53,446,189
Credito mejoramiento vivienda	5	6,500,000	0	-
Crédito de vivienda				2 53,446,189
Total proyecto de vivienda				3 76,846,189

Proyecto de Vivienda	PRESUPUESTO	EJECUCION
	76.846.189	76.846.189

Ejecución
76,846,189
100%

Pendiente
0
0%

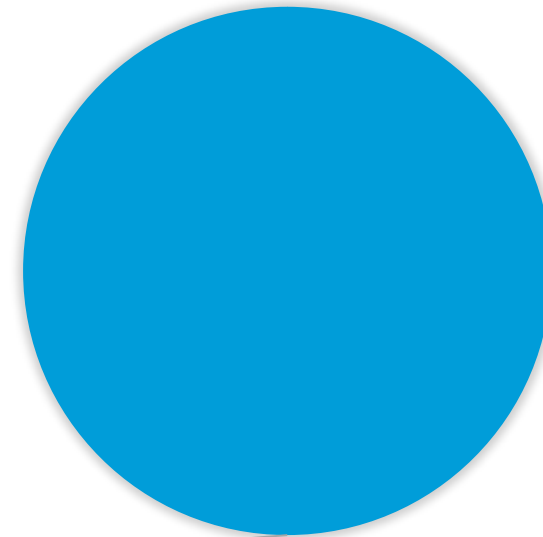



Construyendo un mejor futuro

Ejecución proyectos de Vivienda



Auxilio compra de vivienda	Valor
Presupuesto asignado	\$ 23.400.000
Valor ejecutado	\$ 23.400.000
Familias beneficiadas	1

Crédito compra de vivienda	Valor
Presupuesto asignado	\$ 53.446.189
Valor ejecutado	\$ 53.446.189
Familias beneficiadas	1



Apoyando sueños, transformando vidas.

Creemos en el poder de la solidaridad y el compromiso con el bienestar de nuestros corporados, nos llena de alegría compartir una gran noticia, hemos brindado nuestro apoyo a Wilmer Gomez, trabajador dedicado de la finca Génesis, con un crédito y auxilio de vivienda que le permitirá tener un hogar digno para su familia. Con este aporte reafirmamos nuestro compromiso de seguir mejorando la calidad de vida de quienes día a día se esfuerzan en el campo para ofrecer lo mejor a sus comunidades.



Ejecución proyectos de Vivienda

Gastos construcción proyecto de vivienda	Valor
Anticipo constructora	\$492.339.969
Anticipo interventoría	\$28.133.678
Anticipo reglamento propiedad horizontal	\$17.550.000
Elaboración planos arquitectónicos	\$55.760.000
Otros gastos notariales	\$6.157.387
Total gastos	\$599.941.034

Apoyando sueños, transformando vidas.

La corporación inicio construcción del proyecto de vivienda en el que se construirá 21 unidades de vivienda, locales comerciales y oficinas de la corporación.



Construyendo un mejor futuro

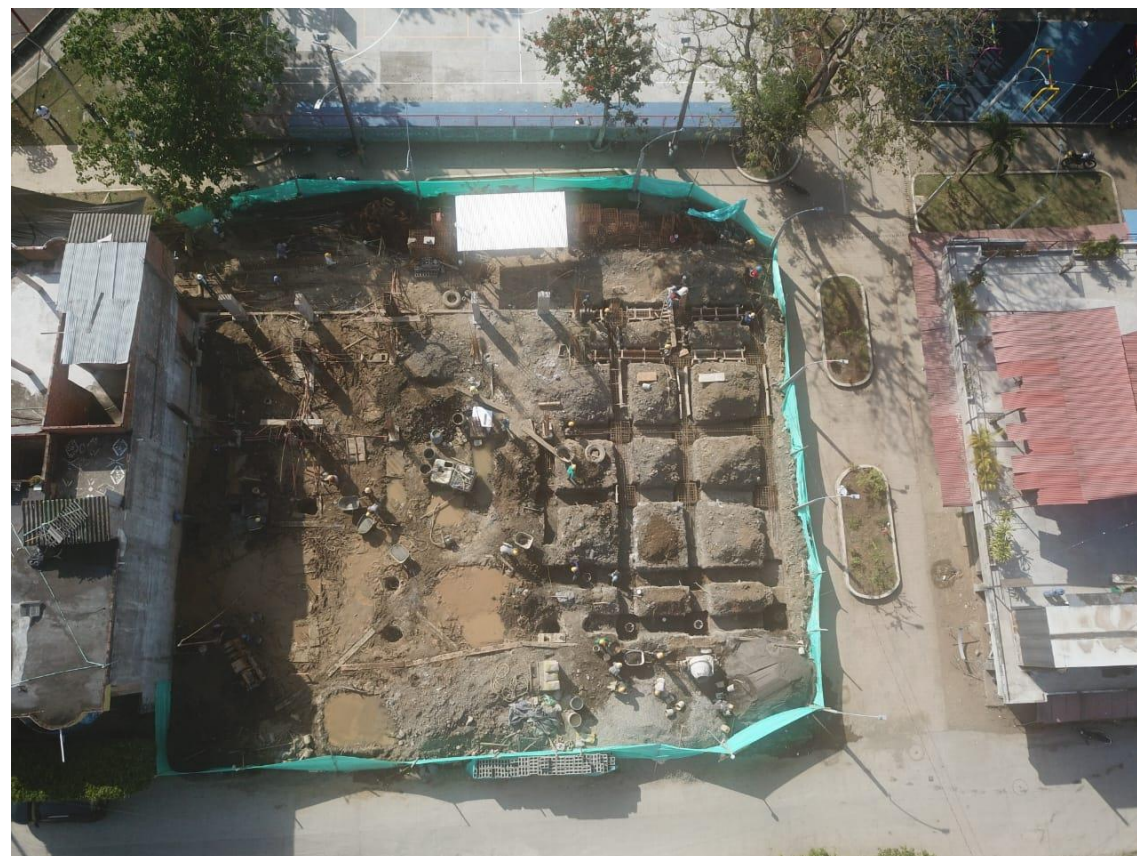



Proyecto deporte, cultura y recreación.

Presupuesto asignado \$19.440.000

Valor ejecutado \$18.829.899

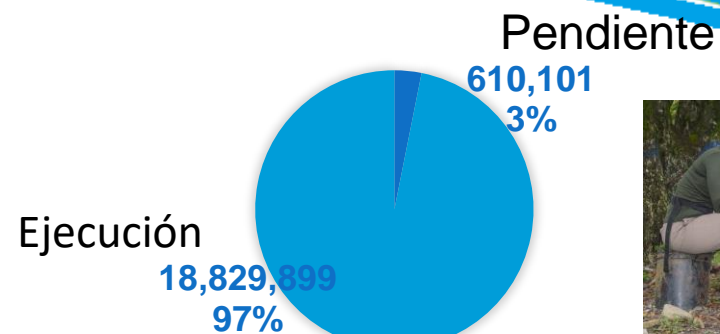

Semillero deporte, arte y cultura	Valor
Presupuesto asignado	\$10.858.900
Valor ejecutado	\$10.248.799
Auxilios entregados	30

Días especiales culturales.	Valor
Presupuesto asignado	\$8.581.100
Valor ejecutado	\$8.581.100
Personas beneficiadas	500





Construyendo un mejor futuro

Proyecto de salud.

La corporación bananera génesis brinda auxilios dirigidos a temas de salud de sus corporados y familiares

Este proyecto lo compone una serie de auxilios creados de acuerdo a las necesidades de nuestros colaboradores.

PRESUPUESTO AJUSTADO 2024				
PRODUCTO	SMMVLV	AUXILIOS	PRESUPUESTO	
	1,300,000	VALOR	PERSONAS	DINERO
Salud				
Auxilio salud visual	0.61	793,000	30	23,790,000
Auxilio salud oral	1.5	1,950,000	20	39,000,000
Total proyecto salud			50	62,790,000

PRESUPUESTO SAINSBURY'S 2024				
Salud				
Auxilio para compra medicamentos no pos	0.1	130,000	20	18,580,000
Auxilio de copagos	0.14	182,000	12	17,800,000
Total proyecto de salud			32	36,380,000

Proyecto de salud	PRESUPUESTO	EJECUCION
	\$99.170.000	\$70.821.138

Auxilio salud Oral		Valor	Auxilio salud Visual		Valor	Auxilio copago		Valor	Auxilio medicamento no pos		Valor
Presupuesto asignado		\$39.000.000	Presupuesto asignado		\$23.790.000	Presupuesto asignado		\$18.580.000	Presupuesto asignado		\$17.800.000
Valor ejecutado		\$38.222.000	Valor ejecutado		\$23.789.190	Valor ejecutado		\$4.565.375	Valor ejecutado		\$4.244.573
Auxilios entregados		26	Auxilios entregados		41	Auxilios entregados		12	Auxilios entregados		16

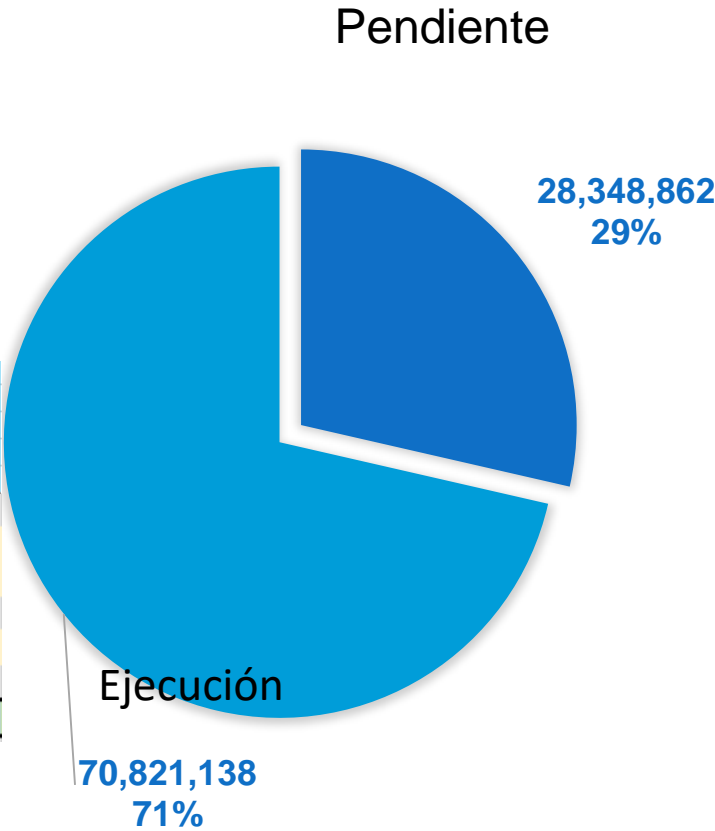



Proyecto calamidad y emergencia

Este proyecto lo compone una serie de auxilios creados de acuerdo a las necesidades de nuestros colaboradores.

Calamidad y Emergencia				
Auxilio protesis de extremidades	13	16,900,000	1	170,300
Auxilio por Muerte	0.8	1,040,000	10	10,400,000
Auxilio por desastres naturales	4	5,200,000	1	10,127,714
Total proyecto calamidad y emergencia			12	20,698,014

Proyecto calamidad y emergencia

PRESUPUESTO	EJECUCION
\$20.698.014	\$19.807.714

Auxilio prótesis de extremidades	Valor
Presupuesto asignado	\$170.300
Valor ejecutado	\$0
Personas beneficiadas	0

Auxilio por muerte	Valor
Presupuesto asignado	\$10.400.000
Valor ejecutado	\$9.680.000
Auxilios entregados	10

Auxilio desastres naturales	Valor
Presupuesto asignado	\$10.127.714
Valor ejecutado	\$10.127.714
Auxilios entregados	10

Pendiente





Proyecto calamidad y emergencia

Construyendo un mejor futuro

En acompañamiento de los comités de prima se realiza visita a corporados afectados por la ola invernal quienes sufrieron perdidas de artículos de primera necesidad en la vivienda a causa de inundaciones el comité entrega kits calamidades inundaciones.

Apoyando a nuestros Corporados
y a nuestra comunidad
EN LOS MOMENTOS MÁS DIFÍCILES.



Apoyando a nuestros Corporados
y a nuestra comunidad
EN LOS MOMENTOS MÁS DIFÍCILES.



Apoyando a nuestros Corporados
y a nuestra comunidad
EN LOS MOMENTOS MÁS DIFÍCILES.





Proyecto fondo inversión

Construyendo un mejor futuro

La ejecución de este proyecto, de acuerdo a previa aprobación de la asamblea contempla los estudios, elaboración de proyectos, la compra de un terreno para llevar a cabo la construcción de un proyecto de vivienda, oficina administrativa de la corporación y locales comerciales, que le aporten a la corporación un ingreso adicional con el fin de ser distribuido a los corporado mediante beneficios y auxilios.

Este proyecto propuso elaborar propuesta para determinar viabilidad de un proyecto productivo para la corporación el cual consiste en la administración de los restaurantes empresariales de las fincas (casinos)

Proyecto fondo inversión	PRESUPUESTO	EJECUCION
	\$15.654.976	\$12.188.995

Proyecto seguro de vida CPF CV

El proyecto va dirigido a la compra de un seguro de vida para los comités de prima comité de vigilancia y planta administrativa de la corporación.

Proyecto seguro de vida CPF CV	PRESUPUESTO	EJECUCION
	\$3.000.000	\$2.305.099

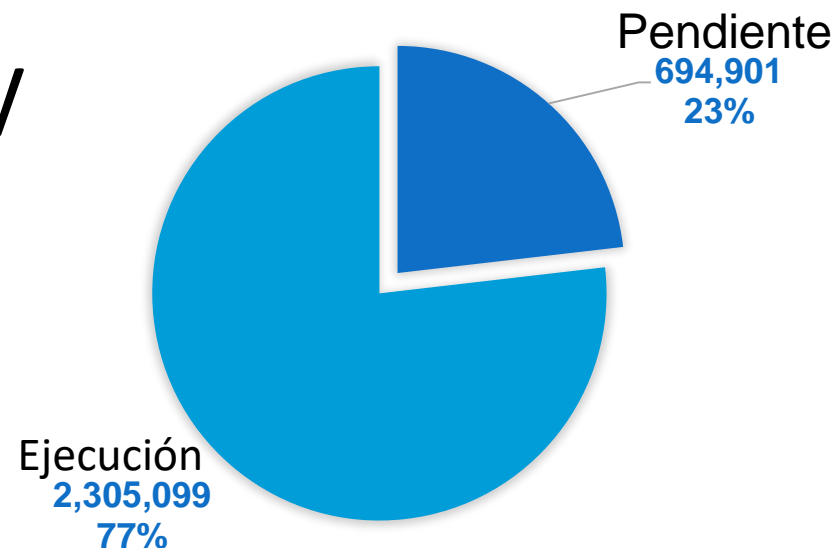
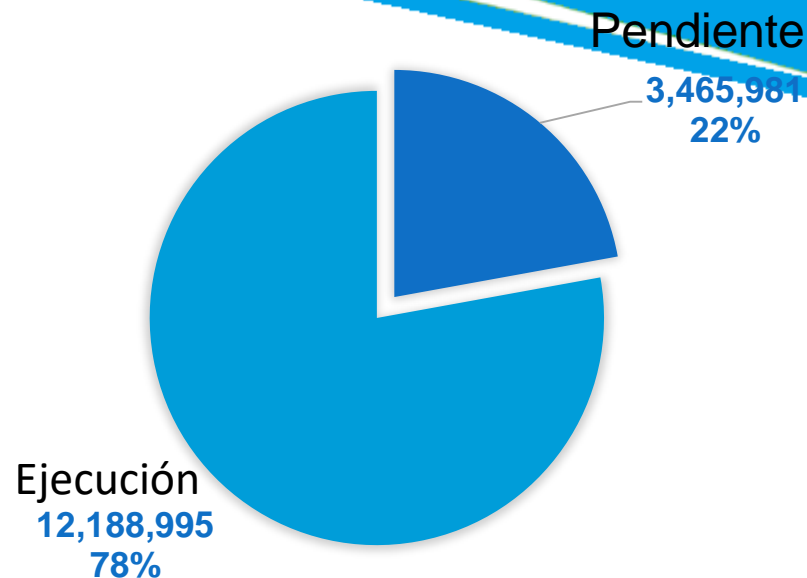



Construyendo un mejor futuro

Proyectos Sainsbury's

Proyecto derechos humanos	PRESUPUESTO	EJECUCION
	\$169.506.992	\$147.331.000

La ejecución de este proyecto, de acuerdo a previa aprobación de la asamblea contempla la importancia del conocimiento, respeto y cumplimiento de los derechos humanos para todos los corporados, por tal motivo se ejecutaron dos campañas que buscan promover la igualdad de género y la no discriminación a través de la sensibilización, el conocimiento de derechos y la adopción de prácticas inclusivas que contribuyan al respeto por la diversidad en los diferentes ámbitos de la sociedad.

Fomentar la toma de decisiones económicas responsables dentro del núcleo familiar, destacando la importancia de planificar, ahorrar y administrar los recursos de manera eficiente para garantizar el bienestar y la estabilidad de todos sus integrantes.



Ejecución

147,331,000
87%

22,175,992
13%

Pendiente



Feliz día internacional
de los Derechos Humanos





Proyectos Sainsbury's

Proyecto producción sostenible

PRESUPUESTO

\$101.704.195

EJECUCION

\$98.736.931

La ejecución de este proyecto, de acuerdo a previa aprobación de la asamblea contempla realizar inversiones que puedan contribuir con la mejora de la productividad de los cultivos de banano de una forma amigable con el medio ambiente y sostenible, por ello es importante tener en cuenta que el nitrógeno es esencial en la formación de proteínas, aminoácidos, ácidos nucleicos y es esencial para tener plantas vigorosas y buen tamaño de racimo, por su parte el potasio es uno de los elementos más importantes en la nutrición del banano dado que influye directamente en el peso racimo y en la regulación y traslocación de nutrientes.

Se destaca que los fertilizantes ureicos no contienen ningún derivado de combustibles fósiles.

Ejecución
98,736,931
97%

Pendiente

2,967,264
3%

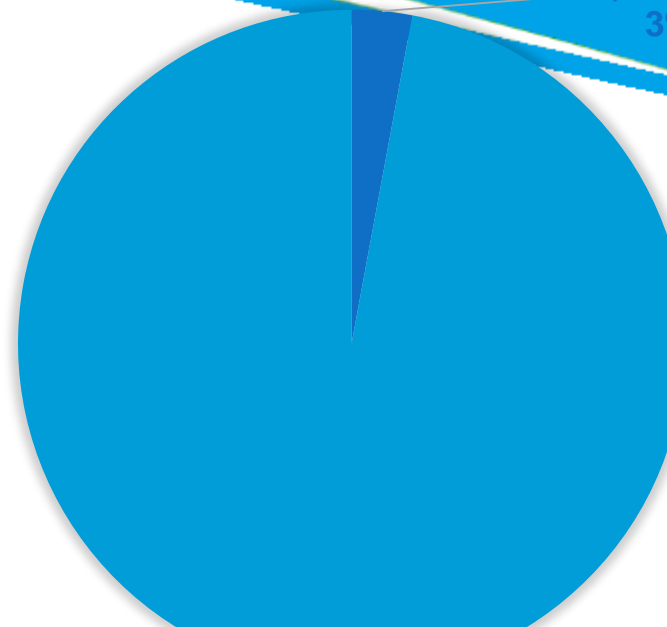

Cumplimos con la producción sostenible Fairtrade 🌱





Proyectos Sainsbury's

Proyecto inversiones colectivas

PRESUPUESTO

\$67.802.797

EJECUCION

\$57.213.799

Mediante este proyecto desde la corporación nos unimos a la iniciativa de fundauniban en el proyecto llamado resiliencia climática, que contemplaba: educación ambiental dirigido a comunidades, reforestación mediante la siembra de arboles, biodiversidad en las fincas e importancia de ser preservada. Adicional nos unimos a otras iniciativas y ayudas a diversas comunidades.

Estamos firmemente comprometidos con la sostenibilidad y la protección del medio ambiente. Recientemente nuestro comité de la prima Fairtrade participó en una enriquecedora actividad organizada por [Uniban Fundación](#), centrada en el programa de resiliencia climática.

Este programa es una iniciativa crucial para promover buenas prácticas ambientales y garantizar que nuestras operaciones sean más sostenibles y resistentes a los desafíos climáticos.

Orgullosos de formar parte de este esfuerzo colectivo que busca no solo mejorar nuestras prácticas agrícolas, sino también proteger y preservar nuestro entorno natural para las futuras generaciones. 🌱🍌

Apoyamos a nuestra
Comunidad



Construyendo un
MEJOR FUTURO



Ejecución

57,213,799
84%

Pendiente

10,588,998
16%

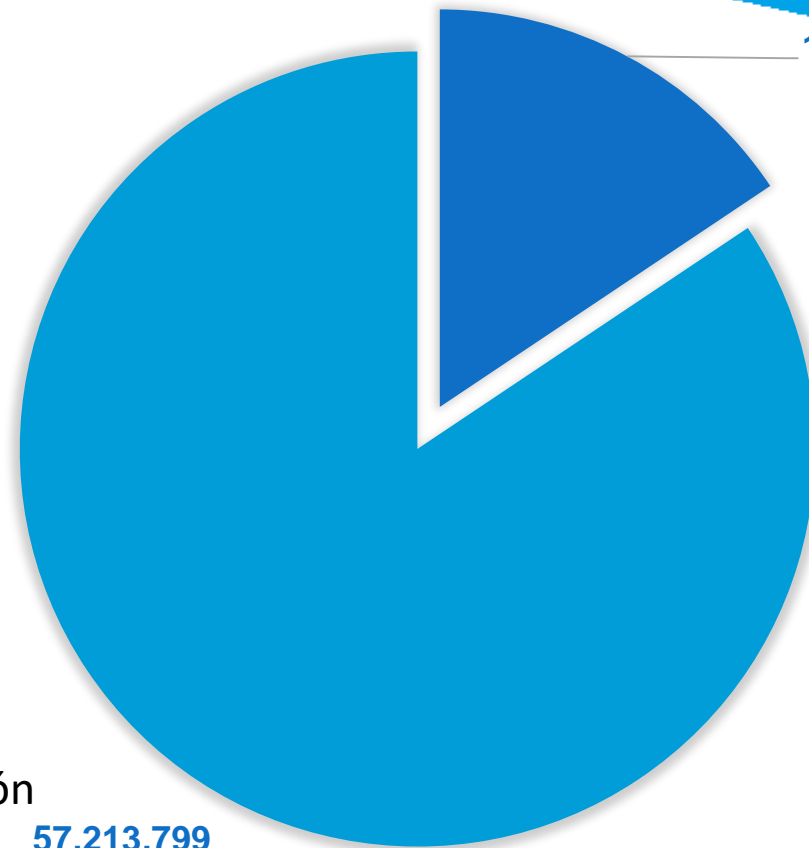

Consolidado ejecución proyectos 2024

PRESUPUESTO SAINSBURY'S VS EJECUCION 2024			
PRODUCTO	PRESUPUESTO	EJECUCION	EJECUCION
	DINERO	DINERO	DINERO
Auxilio Educación Básica Primari	19,500,000	18,981,000	97%
Auxilio educacion superior	283,133,985	184,354,025	65%
Auxilios Educativos	302,633,985	203,335,025	67%
Total proyecto de educación	302,633,985	203,335,025	67%
Salud			
Auxilio para compra medicamentos no pos	18,580,000	4,244,573	49%
Auxilio de copagos	17,800,000	4,565,375	59%
Total proyecto de salud	36,380,000	8,809,948	24%
Derechos humanos	169,506,992	147,331,000	87%
Produccion sostenible	101,704,195	98,736,931	97%
Inversiones colectivas	67,802,797	57,213,799	84%
Gastos de Administración	75,336,442	73,158,678	97%
Total presupuesto	753,364,411	588,585,381	78%

Nota: como se visualiza en el presupuesto, los proyectos de sainsburys no tuvieron una ejecución al cien por ciento, generando unos saldos sin ejecución, de acuerdo a las políticas de ejecución de sainsburys, estos saldos deben quedan en el mismo proyecto y deben sumarse al presupuesto del año siguiente con el fin de ser ejecutados, saldo consolidado por ejecución es de (\$162.804.266).

PRESUPUESTO VS EJECUCION 2024

PRODUCTO	PRESUPUESTO	EJECUCION	EJECUCION
	DINERO	DINERO	DINERO
Capacitación Comité de Prima	7,000,000	6,919,898	99%
Bono escolar	227,434,700	227,434,700	100%
Auxilios Educativos	234,434,700	234,354,598	100%
Total proyecto de Educación	234,434,700	234,354,598	100%
Auxilio Compra vivienda	23,400,000	23,400,000	100%
Auxilios de vivienda	23,400,000	23,400,000	100%
Crédito Compra Vivienda	53,446,189	53,446,189	100%
Crédito de vivienda	53,446,189	53,446,189	100%
Total proyecto de vivienda	76,846,189	76,846,189	100%
Deporte, cultura y recreación			
Dias especiales culturales dia m	8,581,100	8,581,100	100%
Semilleros del deporte, el arte y	10,858,900	10,248,799	94%
Total proyecto deporte, cultura y rec	19,440,000	18,829,899	97%
Salud			
Auxilio salud visual	23,790,000	23,789,190	100%
Auxilio salud oral	39,000,000	38,222,000	98%
Total proyecto salud	62,790,000	62,011,190	99%
Calamidad y Emergencia			
Auxilio protesis de extremidade:	170,300	0	0%
Auxilio por Muerte	10,400,000	9,680,000	93%
Auxilio por desastres naturales	10,127,714	10,127,714	100%
Total proyecto calamidad y emergei	20,698,014	19,807,714	96%
Total proyecto fondo de inversion	15,654,976	12,188,995	78%
Seguro de vida Admon CPF CV	3,000,000	2,305,099	77%
Gastos de Administración	334,087,027	303,166,828	91%
TOTAL PRESUPUESTO	766,950,906	729,510,512	99%
Ejecucion fondos (proyecto vivienda)		599,941,034	

Nota: para tener en cuenta, el total de la ejecución corresponde a un valor de \$1.918.220.299 de los cuales se realizo un crédito de vivienda por valor de \$53.446.189 dinero que reintegrara a la cuenta de la corporación con el pasar del tiempo, en la presentación se muestra como ejecución.

De acuerdo a la presentación se concluye, la corporación no genera excedentes, en este sentido se le estaría reportando a la Dian que la corporación durante el 2024 también realizo ejecución de los fondos acumulados de años anteriores, evitando que por falta de ejecución la corporación se vea obligada a pagar impuestos sobre los mismos.



Para conocer testimonios, entrevistas,
avances de proyectos, visita nuestra
pagina web y redes sociales.

<https://www.facebook.com/people/Corporaci%C3%B3n-Bananera-Genesis/100094534966180/>

<https://www.cbananeragenesis.com/>

**Muchas
gracias por
la atención.**



Construyendo un mejor futuro.